



COLEGIO
República de Francia
Con altas expectativas, educamos para la vida



**Bienvenidos/as a la
1º reunión de padres,
madres y apoderados/as**

20/03/2024

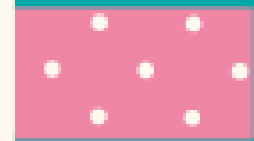
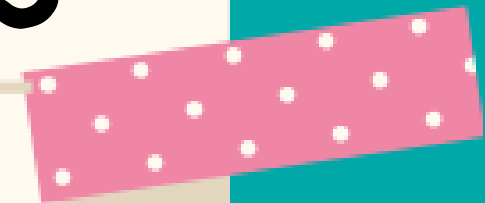
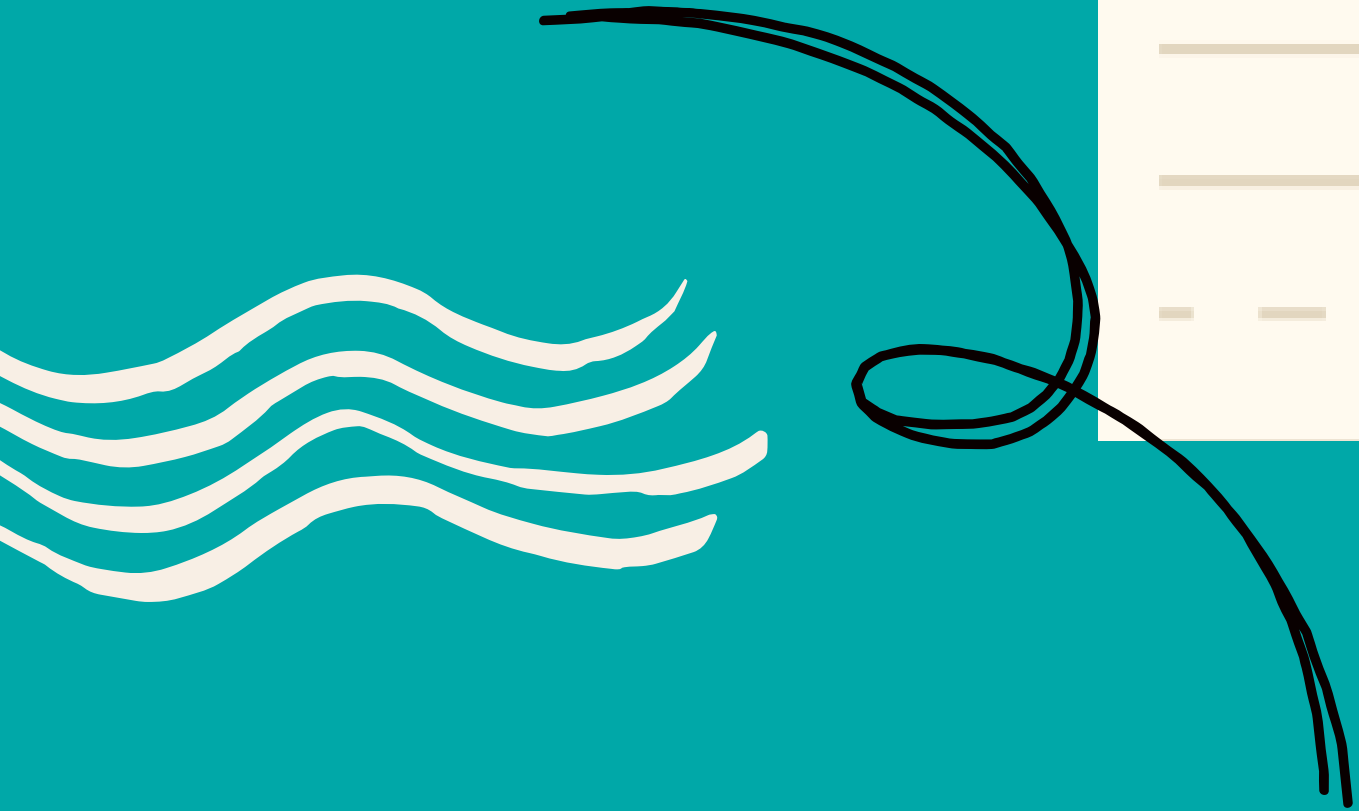
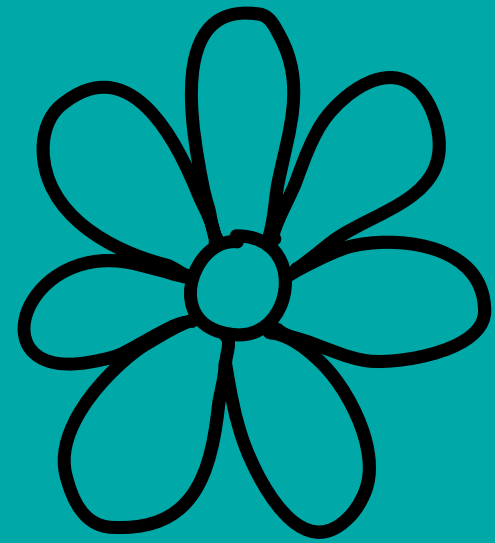



PROYECTO

CREATIVO

Borcelle

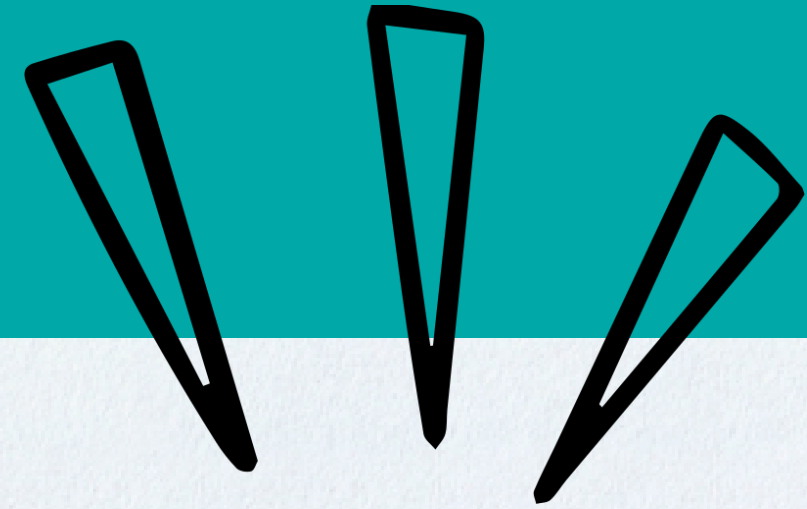

Agenda de la reunión

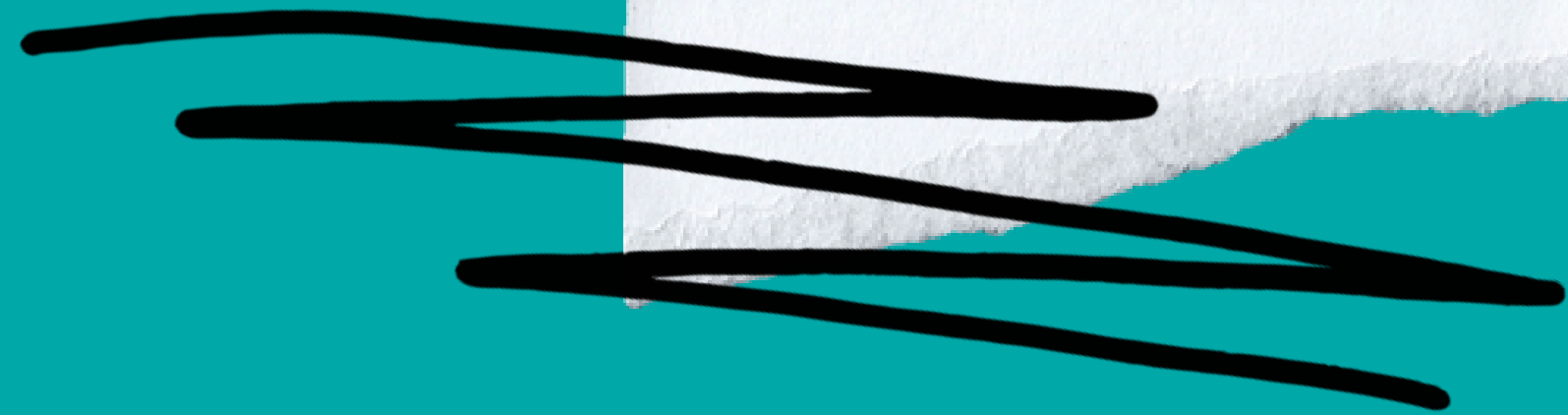



①

Información Institucional

②

Proceso de evaluación
1º semestre.

③

Informaciones PIE.

④

Elección directivas de
curso.

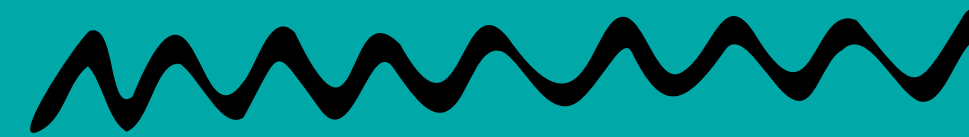
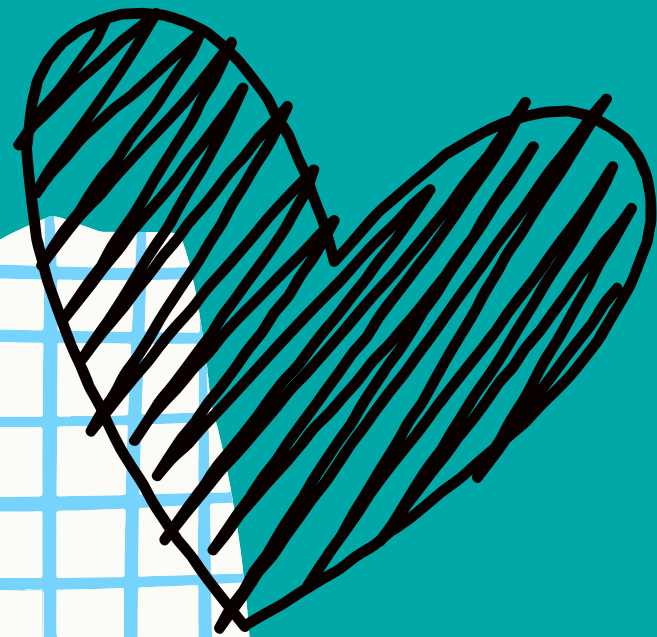

Para reflexionar

“Todo lo que el/la niño/a obtenga a través de su propia experiencia le proporcionará un saber muy diferente de aquel que gana cuando se le dan las respuestas”:

EMMI PIKLER

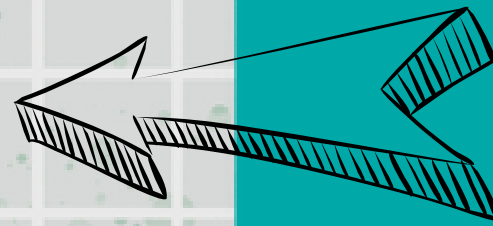

Inicio de clases

4 de marzo 2024



HORARIO DE JORNADA HABITUAL

PK-2° básico
Lunes a viernes
8:15 a 13:00 hrs.

3° a 8° básico
Lunes a jueves
8:15 a 15:30 hrs
Viernes
8:15 a 13:15 hrs

INGRESO DE ESTUDIANTES AL ESTABLECIMIENTO

A partir de las
7:45 hrs.

ALMUERZO

13:15 a 14:00 hrs.

Los estudiantes
que **NO** almuerzan
en el colegio **DEBEN**
traer la comida en
termo o traer
colación fría.

UNIFORME ESCOLAR

BUZO
INSTITUCIONAL



TEXTOS ESCOLARES

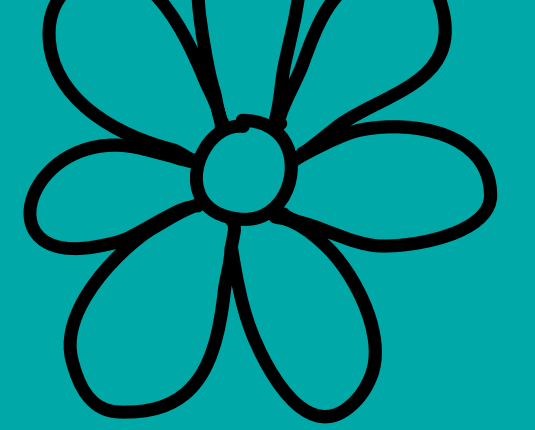

1

1º entrega semana
del 4 al 8 de marzo

2

Textos pendientes,
ya fueron solicitados
al Ministerio de
Educación

3

Los textos llegan a la
escuela, de acuerdo
a la matrícula 2023



AGENDAS INSTITUCIONALES



La agenda escolar es el instrumento oficial de comunicación directa entre el apoderado y profesor/a jefe/a, docentes de asignatura o asistentes de la educación.

FUERON ENTREGADAS
GRATUITAMENTE A LOS Y LAS
ESTUDIANTES EL 4 DE MARZO



INFORMACIÓN INSTITUCIONAL



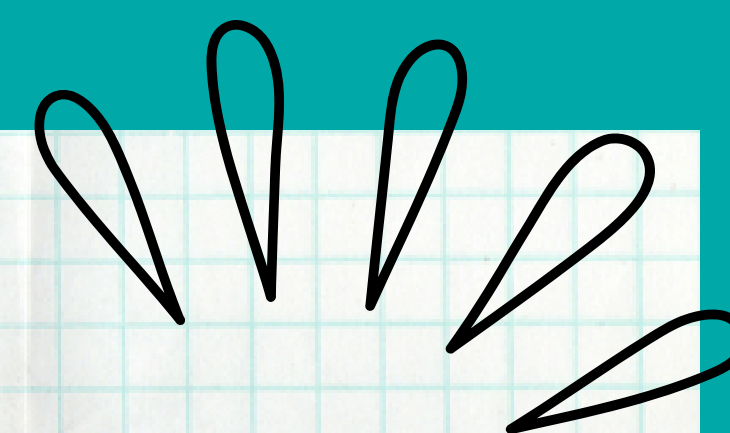
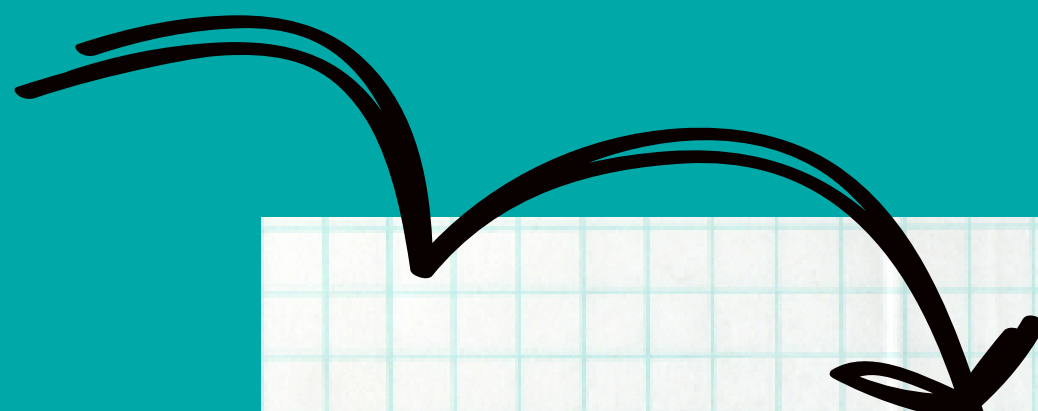

Reglamento Interno

Al matricularse un/una estudiante en el Colegio República de Francia, se entiende que sus padres y apoderados se comprometen a conocer, respetar y cumplir todas las normas y disposiciones establecidas en este.

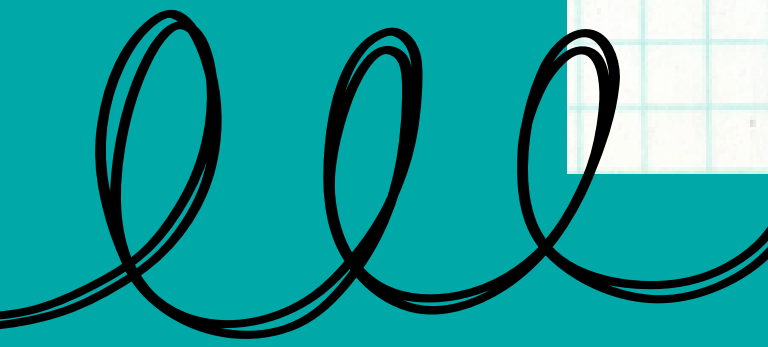

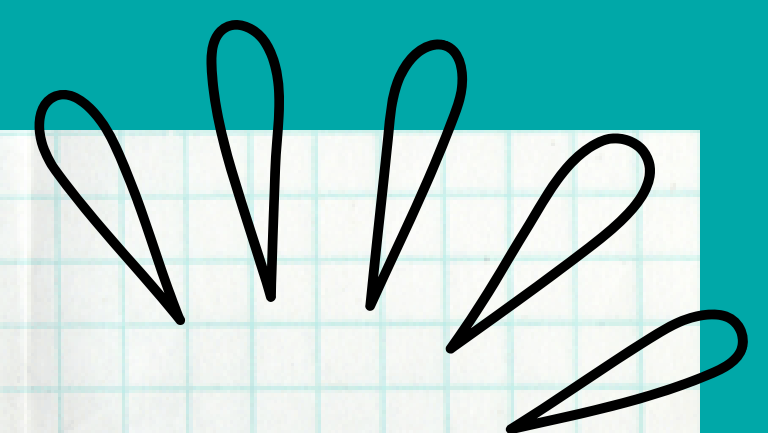
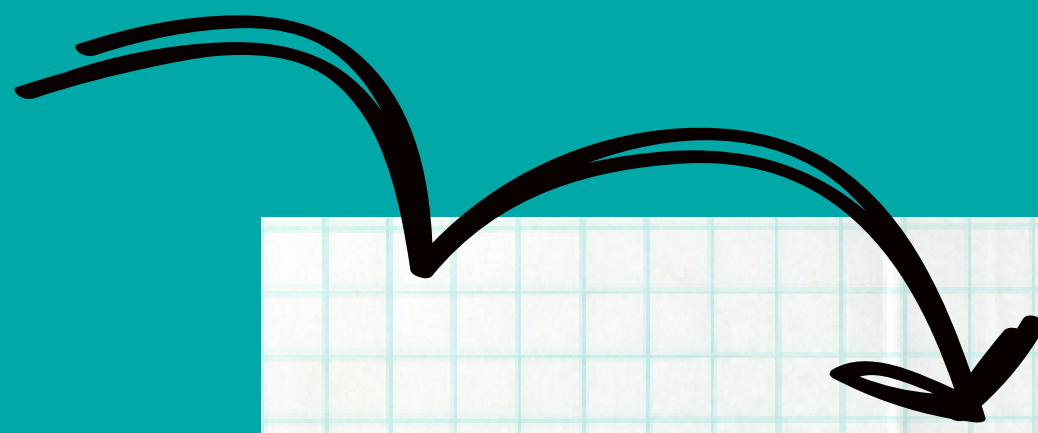

ASISTENCIA

REQUISITO PARA APROBAR EL
CURSO: 85%

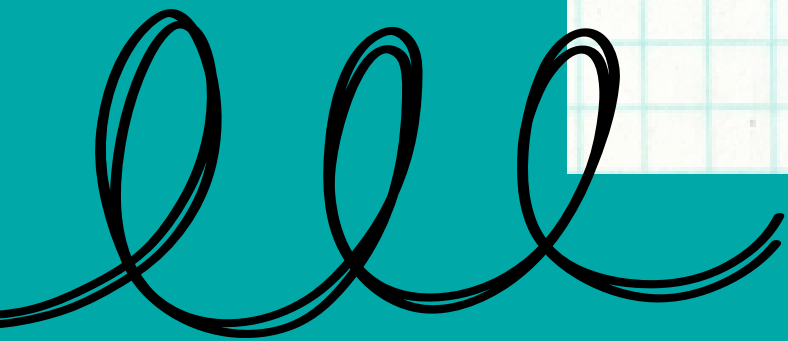
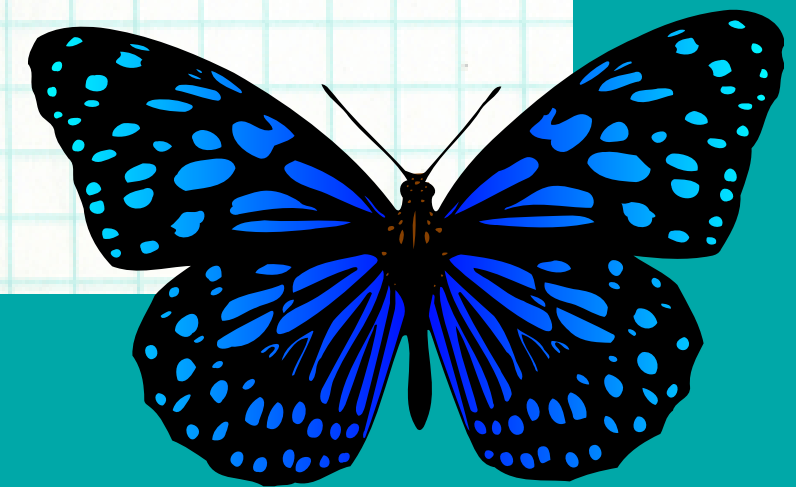

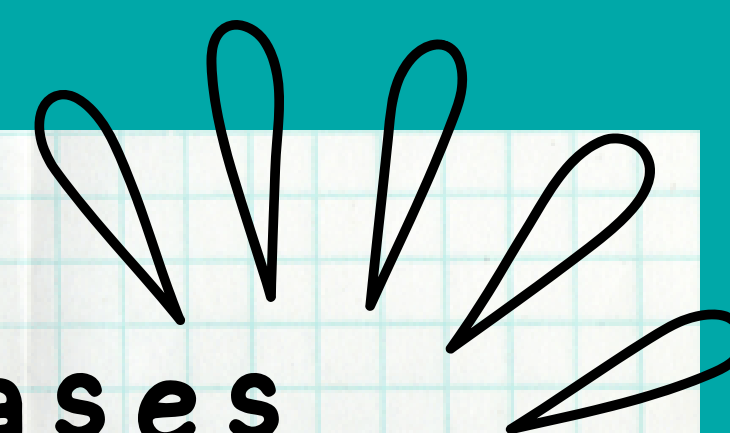
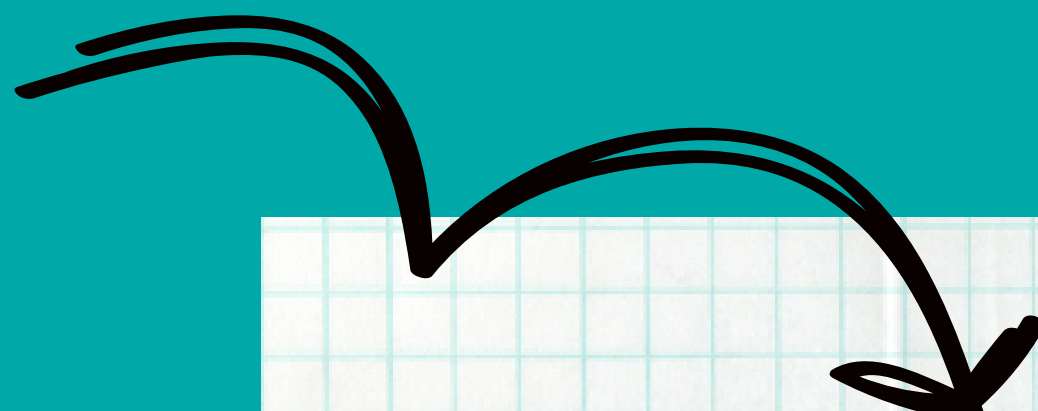

La inasistencia a clases
debe ser justificada.
(certificado médico)

Asistir a clases cada día, garantiza
el derecho a la educación que todo
niño y niña tiene y permite transitar
de manera favorable en la
trayectoria escolar.

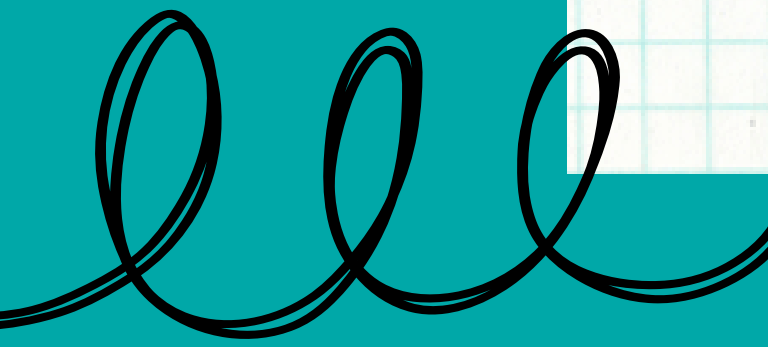

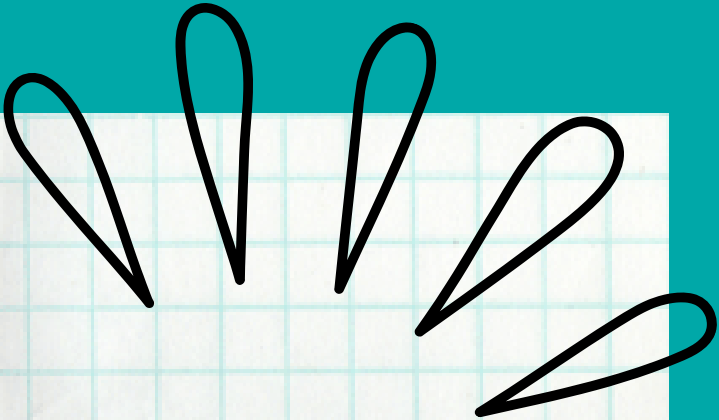
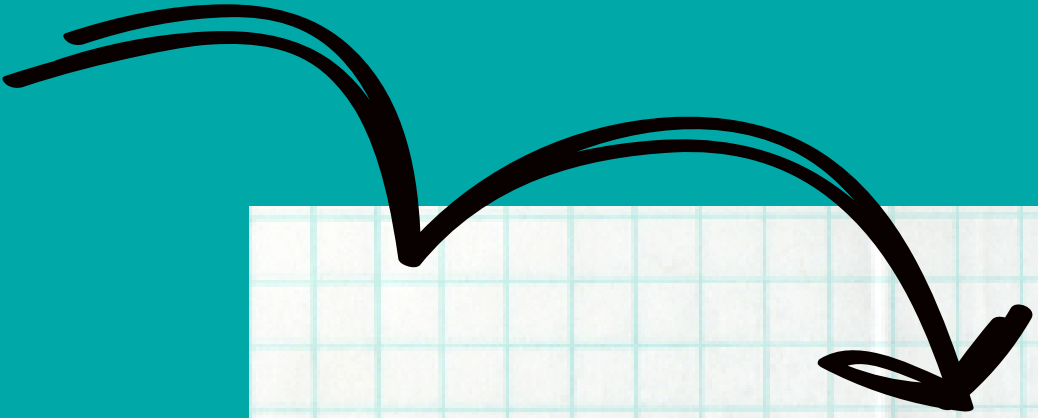

Puntualidad

La puntualidad para nuestra institución es muy importante, ya que es considerada parte de la responsabilidad y respeto hacia el/la docente, niños y niñas del grupo curso.





Atrasos



Los/las estudiantes que ingresen después de las 8:15 hrs, serán considerados atrasados/as y el/la apoderado/a deberá firmar el libro de registro correspondiente. No está permitido el ingreso de niños/as y adolescentes posterior a las 8:30 hrs sin su apoderado, quien deberá justificar el motivo de la tardanza a clases e inasistencia a la hora lectiva correspondiente.

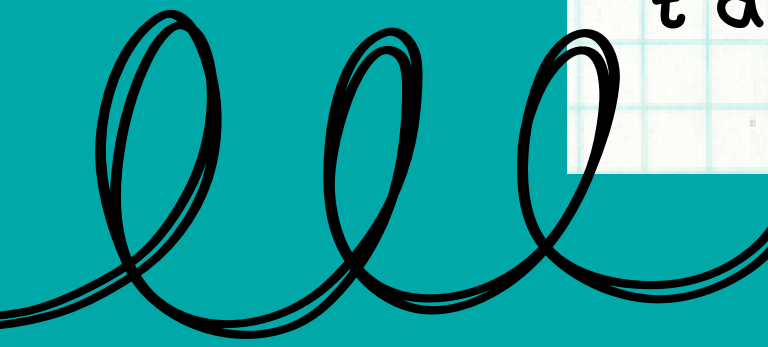

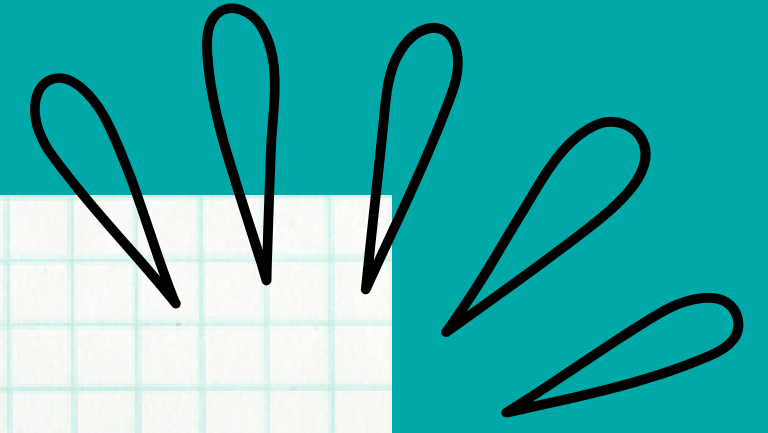
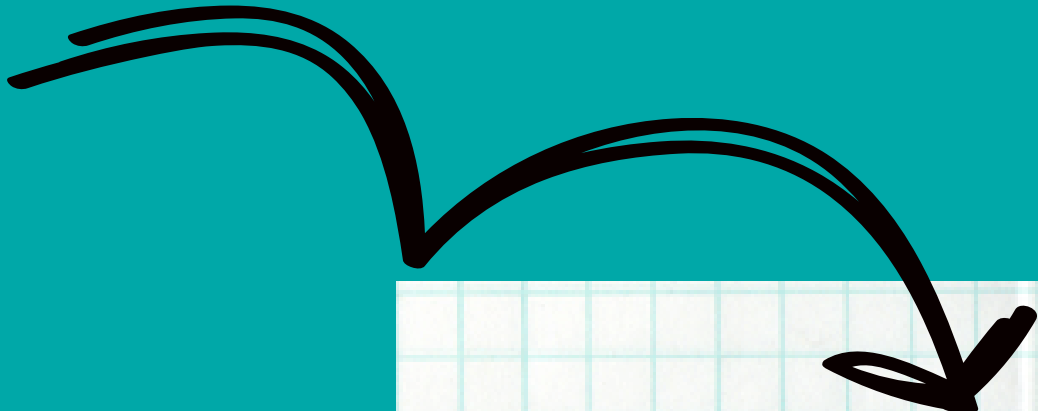

Reuniones de apoderados/as

Las reuniones de apoderados consignadas en el plan anual del establecimiento, serán tres durante el año lectivo, pudiendo la profesora jefa convocar otra, con motivo de un tema específico.

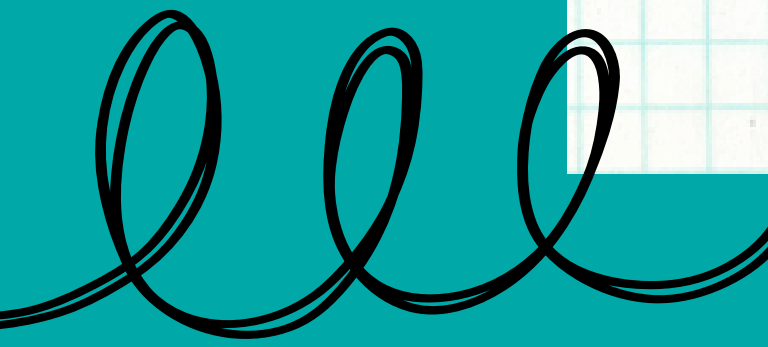



La participación del apoderado/a en las mismas, es obligatoria; considerando la importancia de la familia en el proceso educativo de nuestros/as estudiantes.



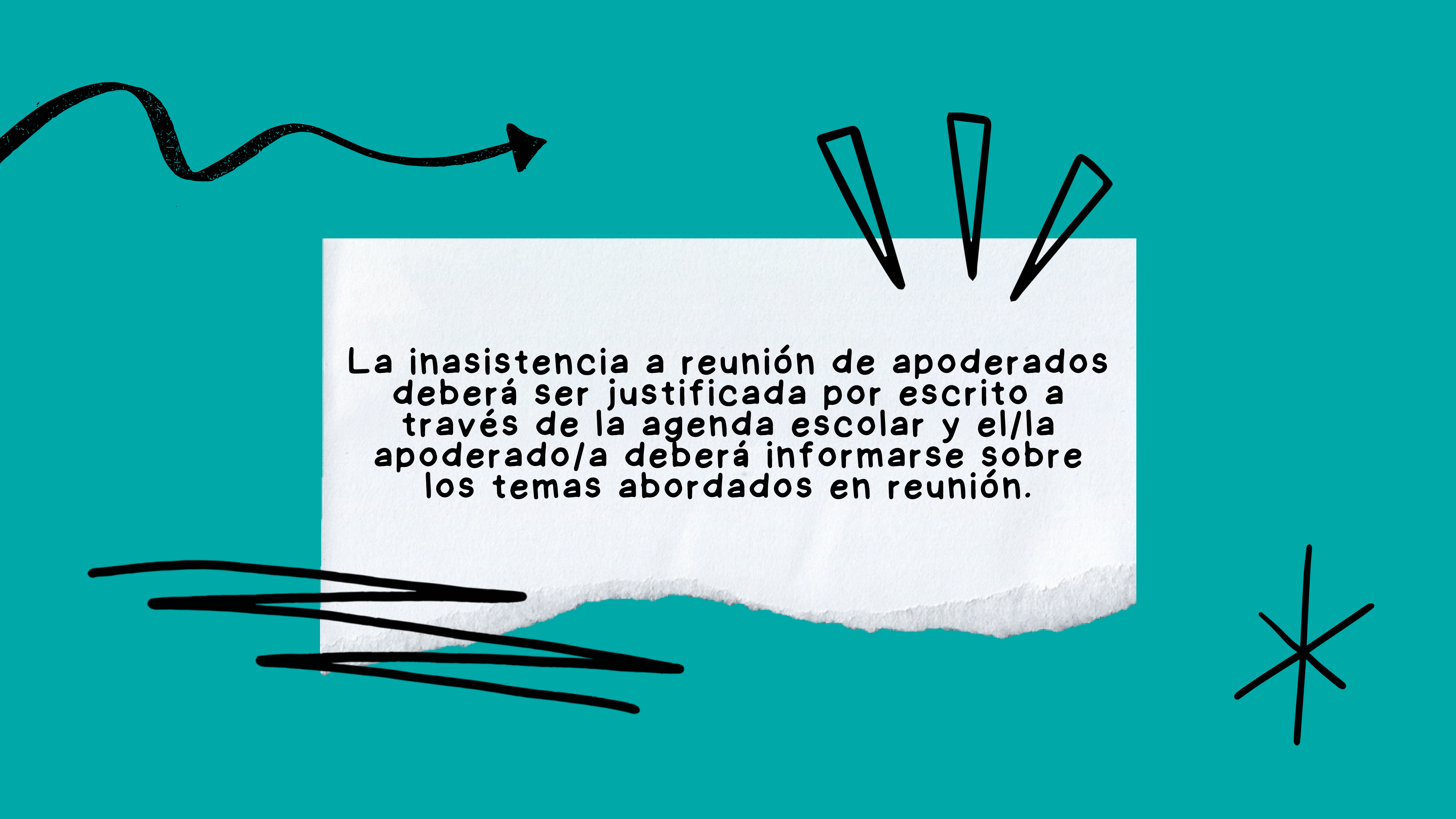

La inasistencia a reunión de apoderados
deberá ser justificada por escrito a
través de la agenda escolar y el/la
apoderado/a deberá informarse sobre
los temas abordados en reunión.

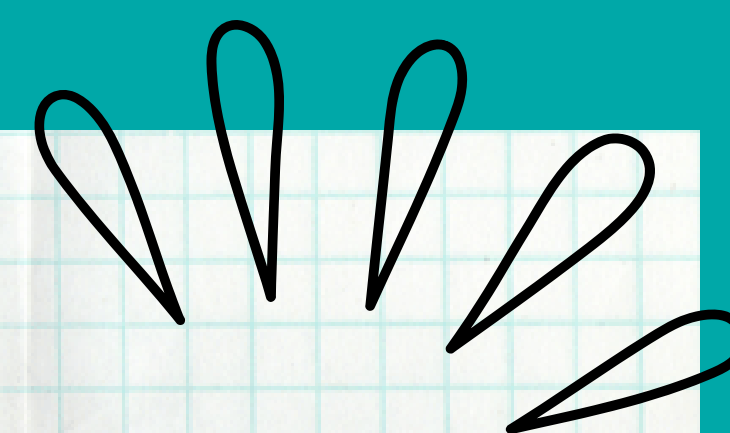
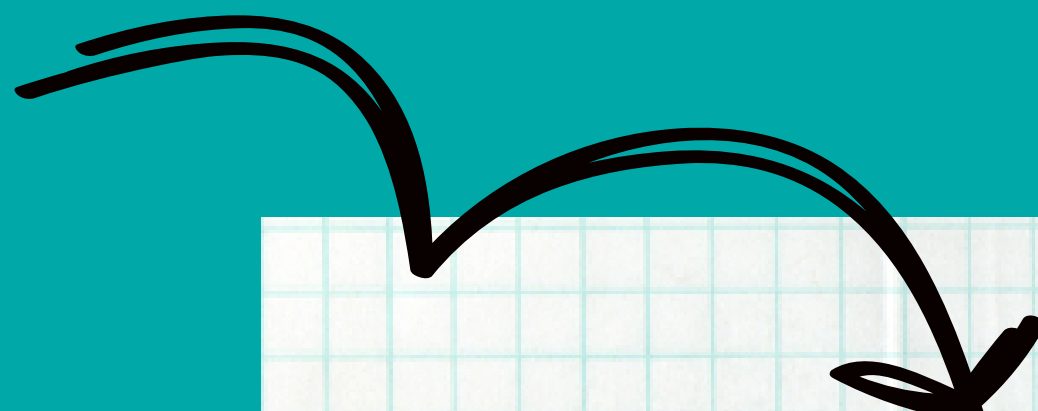

Grabaciones

El consejo de profesores del establecimiento ha determinado que NO está permitido grabar las reuniones que se desarrollan en la institución debido a que, durante estas instancias, se maneja información confidencial de niños, niñas y adolescentes.

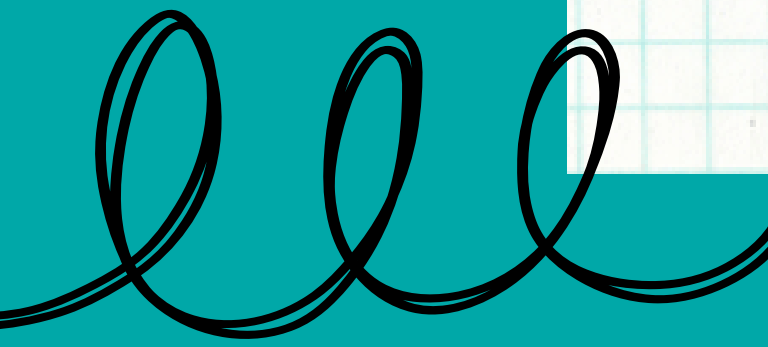





Entrevistas con docentes

Son las instancias de comunicación entre los/las profesionales de la educación y los/las asistentes de la educación con padres y apoderados. Pueden ser solicitadas por ambas partes y por diversas razones.

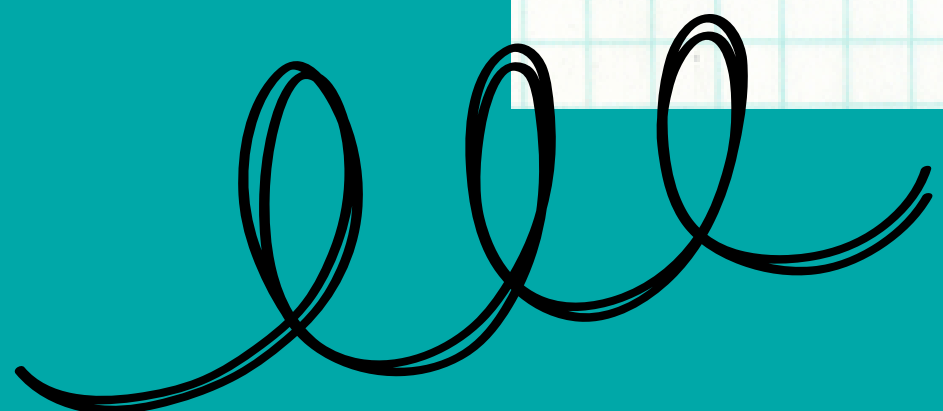
Madres, padres y apoderados/as deben solicitarlas a través de la Agenda Institucional especificando si requiere reunirse con profesor/a jefa y/o de asignatura, equipo de convivencia o directivo; según el conductor regular.



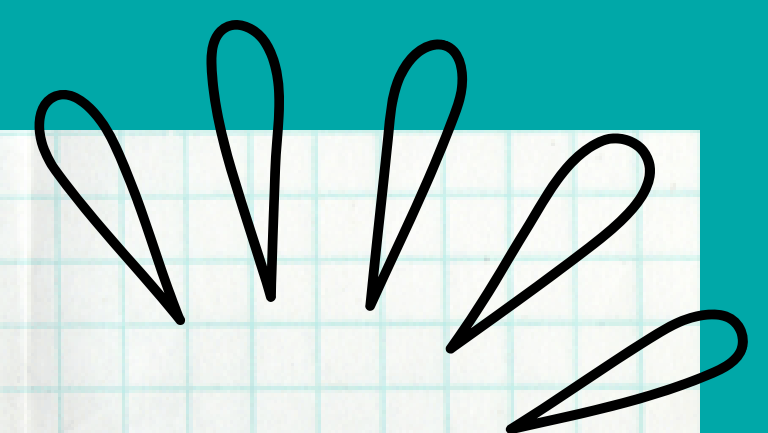
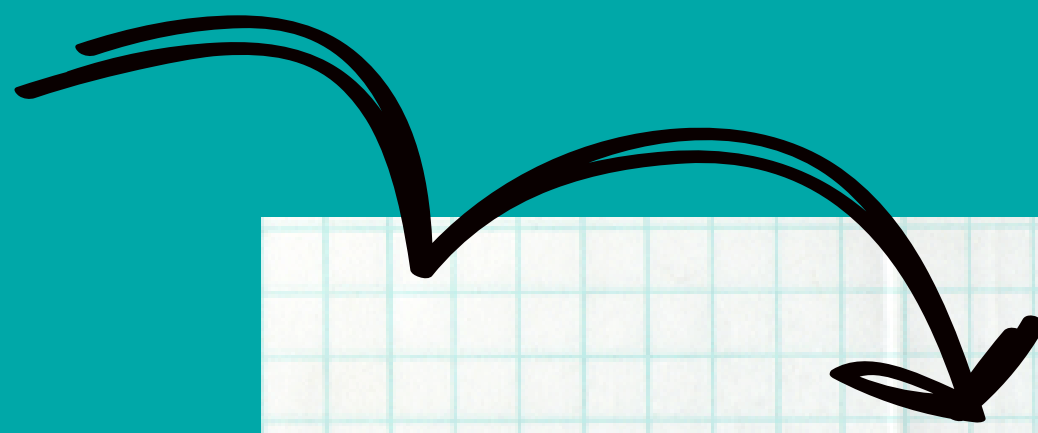

**Medio oficial de
comunicación familia-
escuela**

Agenda Institucional



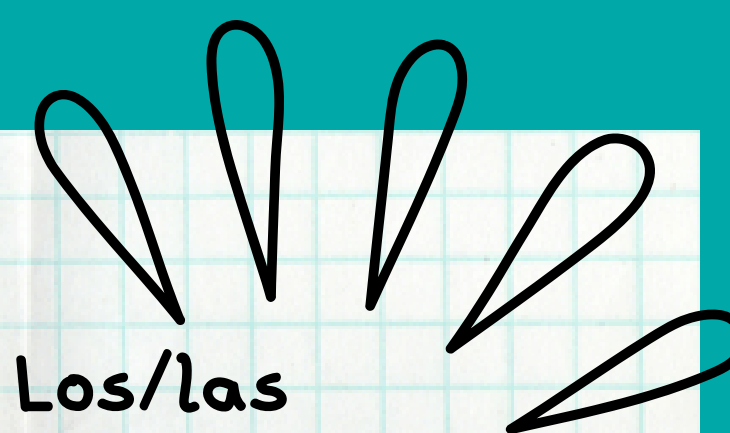
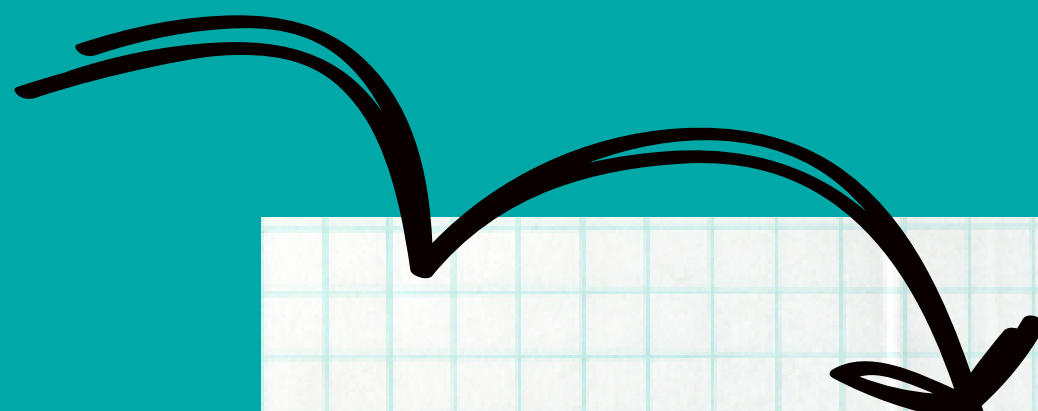

•El uso de la agenda escolar es obligatorio. Los/las estudiantes deben traerla todos los días. Los datos de contacto de apoderados/as y personas autorizadas a retirar a los/as estudiantes deben estar **ACTUALIZADOS.**

No se entregarán los/las estudiantes a personas que no se encuentren registradas en agenda y ficha de matrícula. Es responsabilidad de el/la apoderado/a actualizar esta información cada vez que sea oportuno.



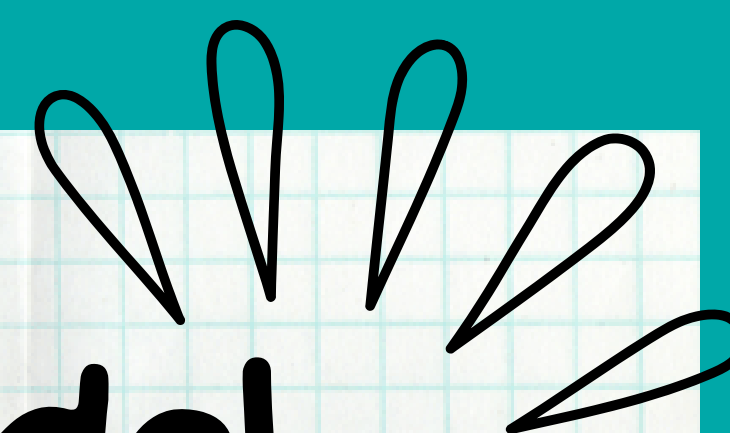
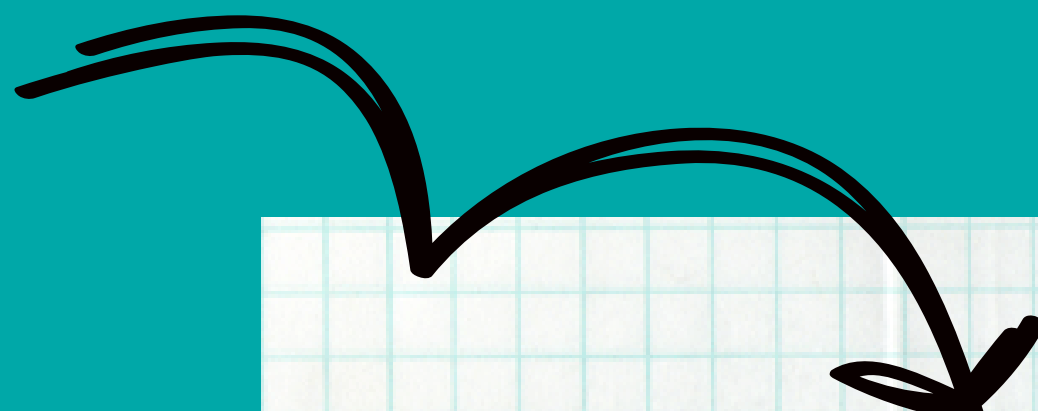

Responsabilidad del apoderado/a

Cada comunicación debe ser firmada por el
apoderado, como señal de toma de
conocimiento, lo que
contribuirá a la fluidez de la comunicación.

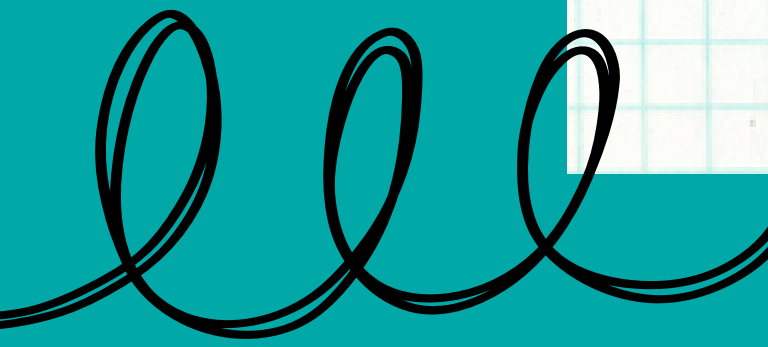

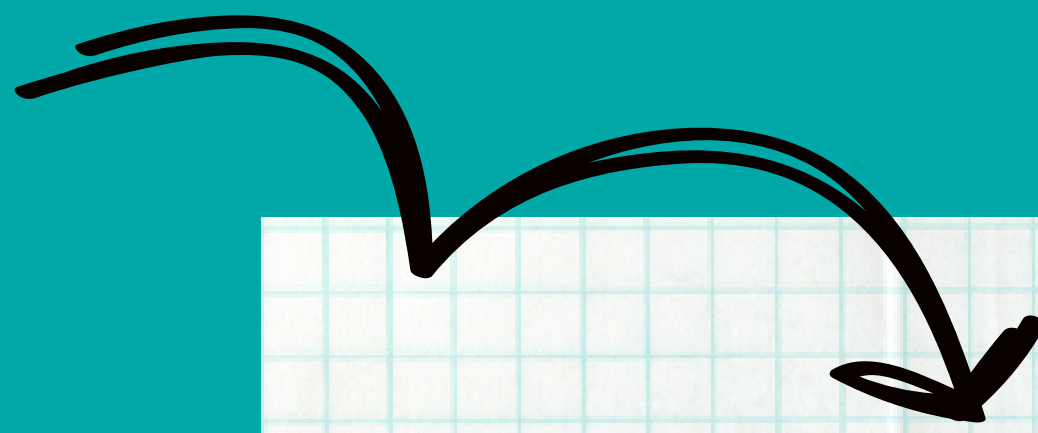

Materiales

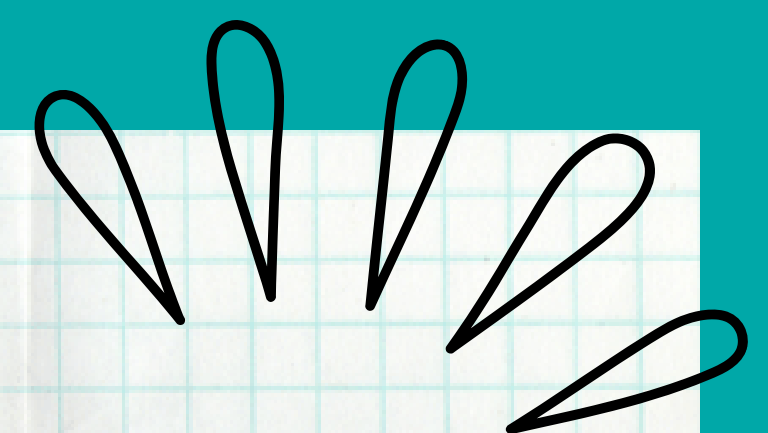

Los materiales para las actividades serán solicitados con anterioridad y según los lineamientos de cada asignatura.



Durante la jornada NO se recibirán materiales, la escuela vela por optimizar el tiempo de cada clase para favorecer el aprendizaje de cada estudiante. La clase NO se interrumpe.

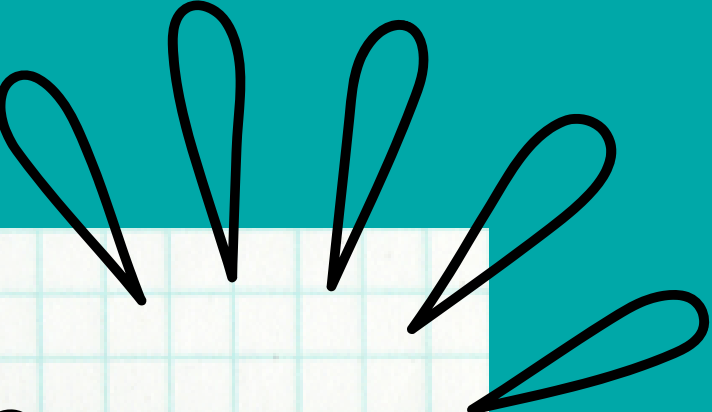
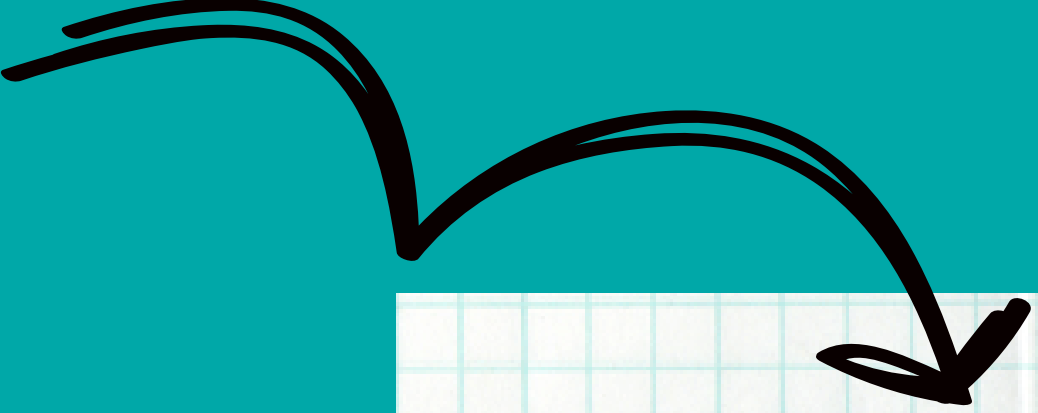



USO DE APARATOS TECNOLÓGICOS DURANTE LA JORNADA ESCOLAR

Durante la jornada escolar NO está autorizado el uso de equipos tecnológicos personales. De evidenciarse lo anterior, el equipo será retirado por el adulto responsable y será entregado exclusivamente al apoderado, a través de citación el día indicado por la Inspectoría General.





PÁGINA WEB DEL COLEGIO

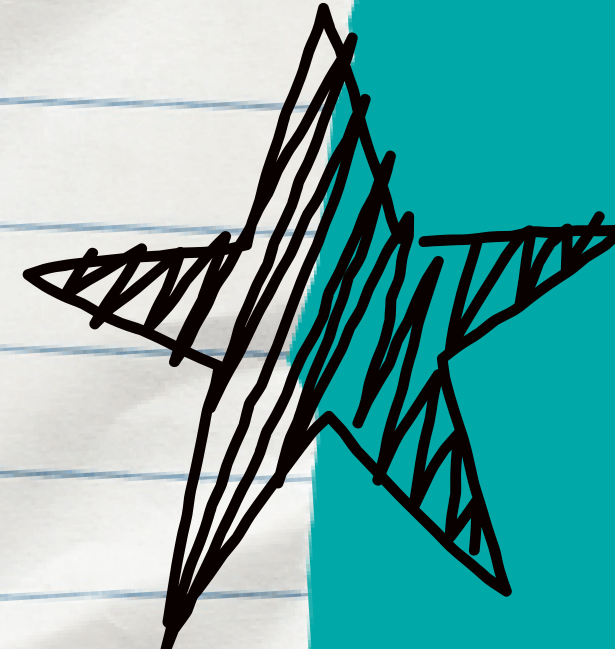

www.colegiorepublicadefrancia.cl

Mail:



secretaria@colegiorepublicadefrancia.cl



Exequiel Fernández 1433, Ñuñoa



☎ +56 232511960





Encargad@s Convivencia escolar

**Encargada de
Convivencia
Escolar de la
Institución**



Elizabeth Infante

**Apoyo en
Convivencia
Escolar a niveles
de Educación
Parvularia**

Varinia Marconi Ibáñez

**Apoyo en
Convivencia
Escolar a niveles
de Educación
Básica**

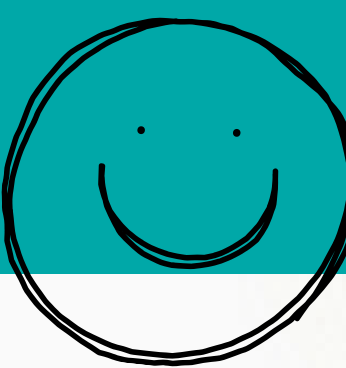
Vanemie Midi Gustave
Elías Fuentes Almonacid



PROCESO DE EVALUACIÓN 1º SEMESTRE

ASISTENCIA
85%

ENTREGA DE INFORME
DE LOGROS DE
OBJETIVOS DE
APRENDIZAJE

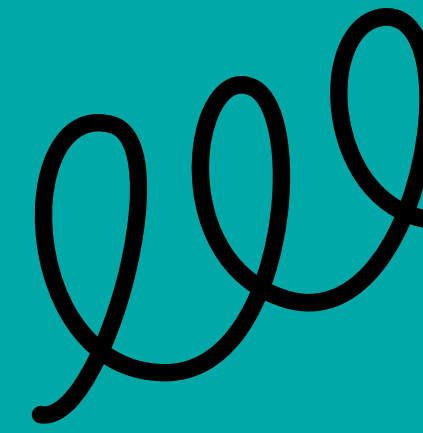



1º semestre se aplicará Evaluación Formativa

La Evaluación es más que una calificación, consiste en un proceso permanente y sistemático, mediante el cual, se obtiene y analiza información relevante sobre todo el proceso de enseñanza - aprendizaje, para formular un juicio valorativo que permite tomar decisiones adecuadas que retroalimenten y mejoren el proceso educativo de nuestr@s estudiantes.

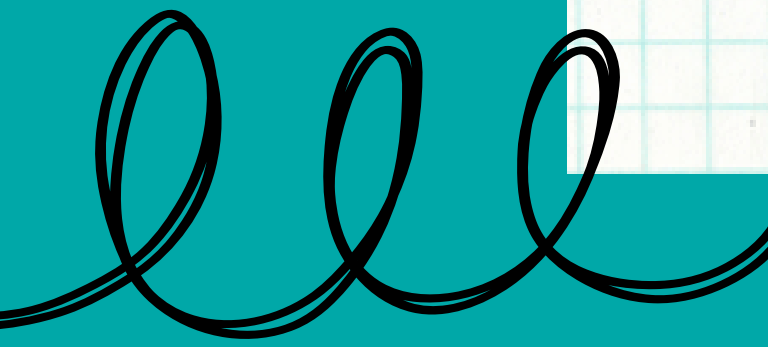

La retroalimentación que realiza el/la profesor/a permite al estudiante saber en que nivel de desempeño se encuentra y lo que es necesario aprender o mejorar.



PUBLICAMOS en nuestra página web

- Los objetivos de aprendizaje de 1º a 8º A.
- Los indicadores de Evaluación.
- Nuestr@s estudiantes saben cómo serán evaluad@s y qué se espera de ell@s en el proceso de aprendizaje.

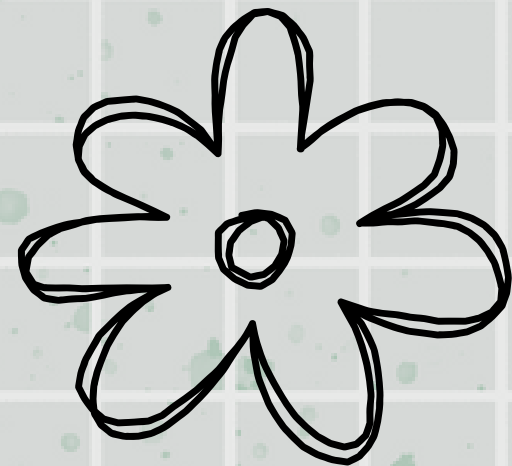

COLEGIO República de Francia
Con altas expectativas, educamos para la vida

94 Años *San José*

COLEGIO ▾ PLANES DE APOYO ▾ NUESTRO EQUIPO NOTICIAS CALENDARIO CIRCULARES TALLERES ADMISIÓN CONTACTO

COLEGIO REPUBLICA DE FRANCIA

Actividades

Objetivos de aprendizaje e indicadores 1º Semestre 2023
13 marzo, 2023 admin

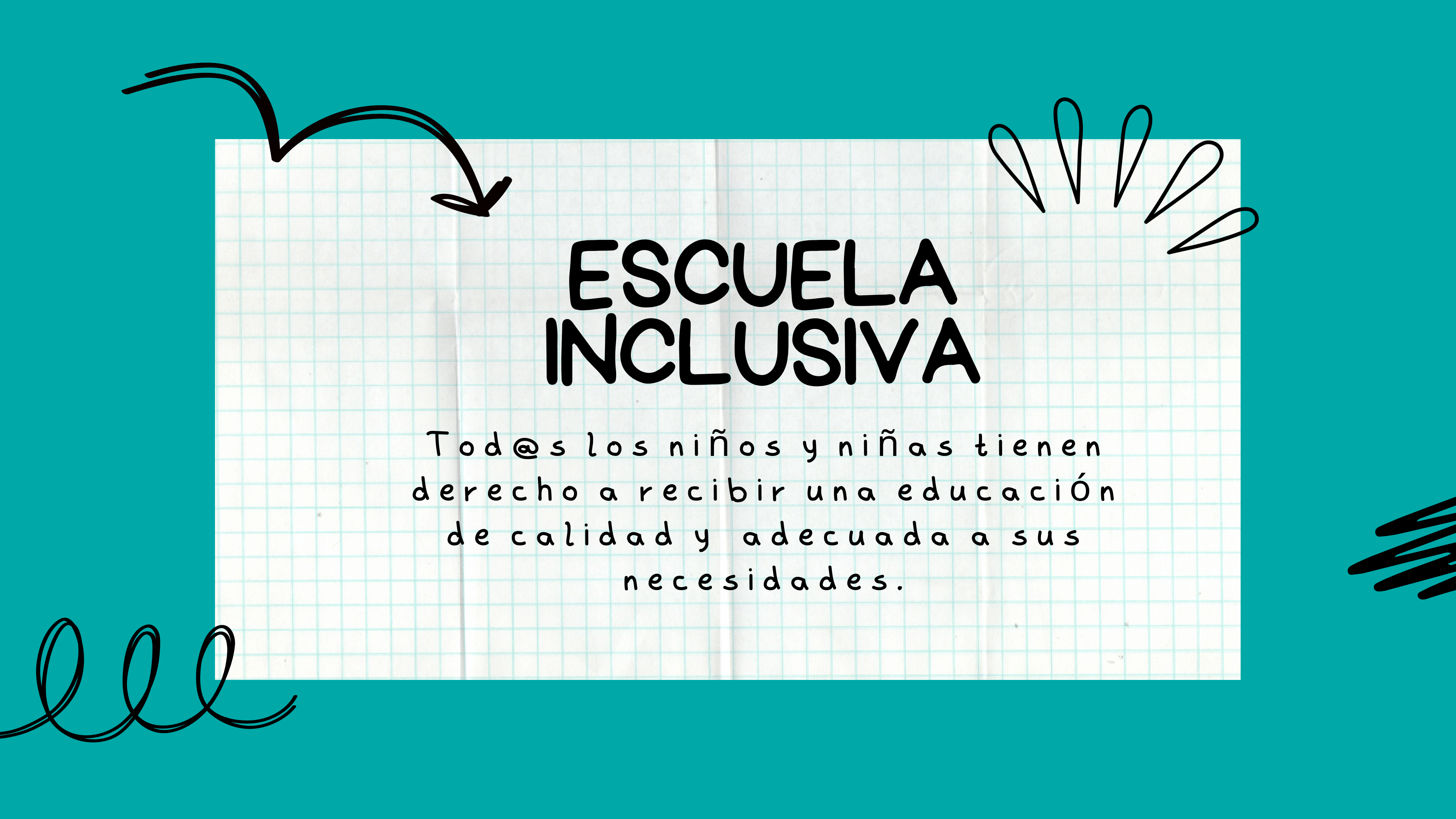

ESCUELA INCLUSIVA

Todo@s los niños y niñas tienen
derecho a recibir una educación
de calidad y adecuada a sus
necesidades.

Se entiende por inclusión toda acción que proporcione la disminución o eliminación de las barreras para el aprendizaje, la participación y la socialización.

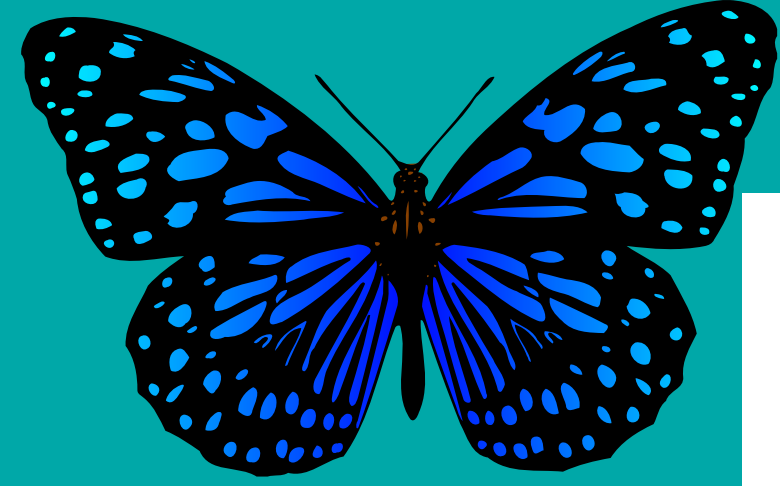

Todos los niños, niñas y adolescentes tienen derecho a desarrollar sus aprendizajes en entornos de buen trato, realizar sus actividades pedagógicas y de esparcimiento en espacios físicos propicios, contar con profesores idóneos y, en general, tener las condiciones adecuadas para alcanzar su máximo potencial.

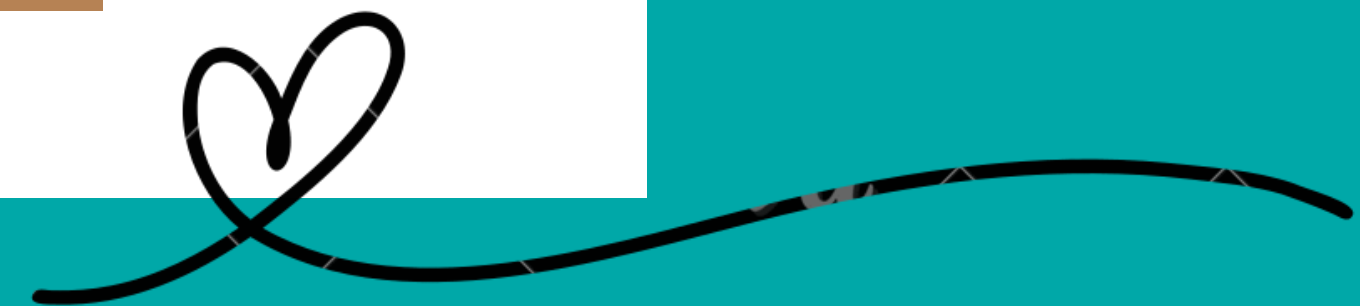
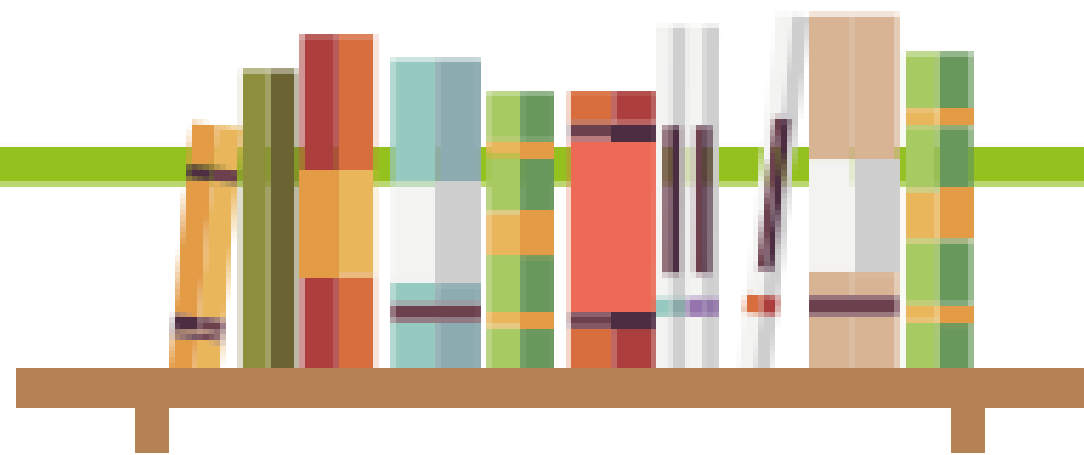



shutterstock.com · 2215036255

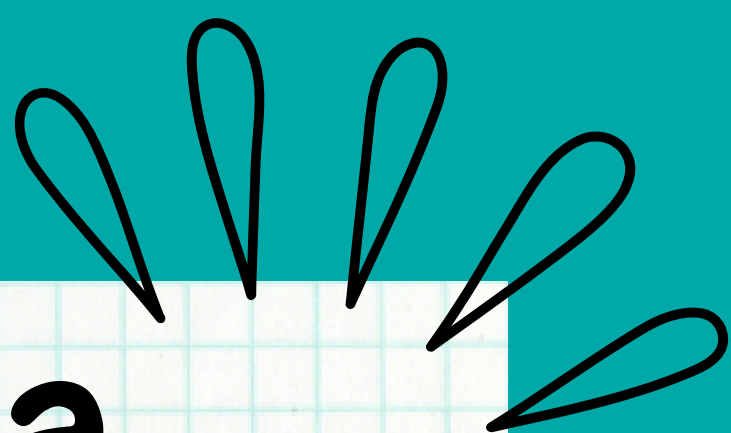
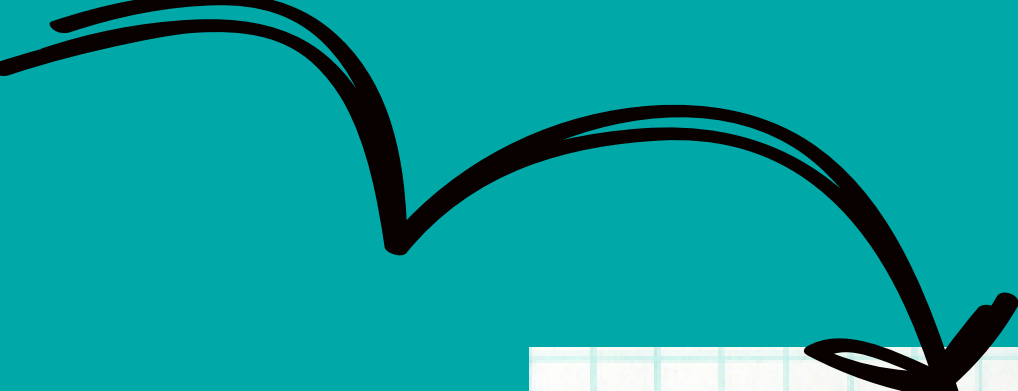

Elección de Directiva del curso

Perfil

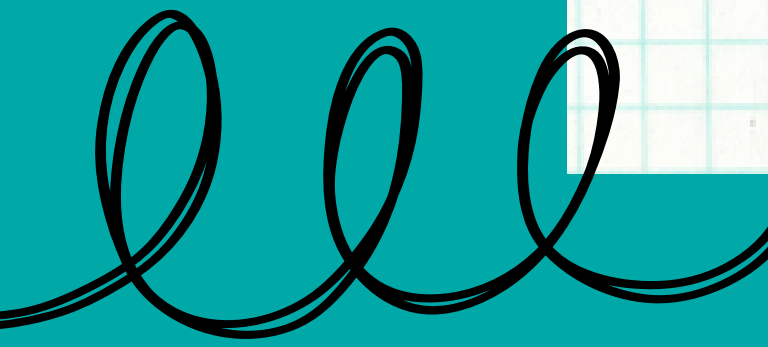
- Capacidad para trabajar en equipo y de manera colaborativa con la profesora jefa y otr@s apoderad@s.
 - Disposición para establecer acuerdos pensando en el bien superior de los niños, niñas y adolescentes.
 - Habilidad para promover la participación de padres, madres, apoderad@s y para incentivar el proceso de aprendizaje de sus hijos e hijas.
 - Disponibilidad de tiempo.
- 
- 